

# Gérer un inventaire

Comment **extraire une liste de comptage** ?

Comment **préparer des listes de comptages** par rayon/famille ?

Comment **mettre à jour la liste** de comptage ?

Comment **remettre à zéro** le stock ?

Comment **importer la liste de comptage** ?

Comment **calculer la valeur de l'inventaire** ?

ANNEXE 1 : Comment saisir un inventaire **avec smartphone/tablette** ?

ANNEXE 2 : Comment **s'organiser les jours avant le comptage** ?

ANNEXE 3 : Comment **s'organiser le jour du comptage** ?

# Comment extraire une liste de comptage ?

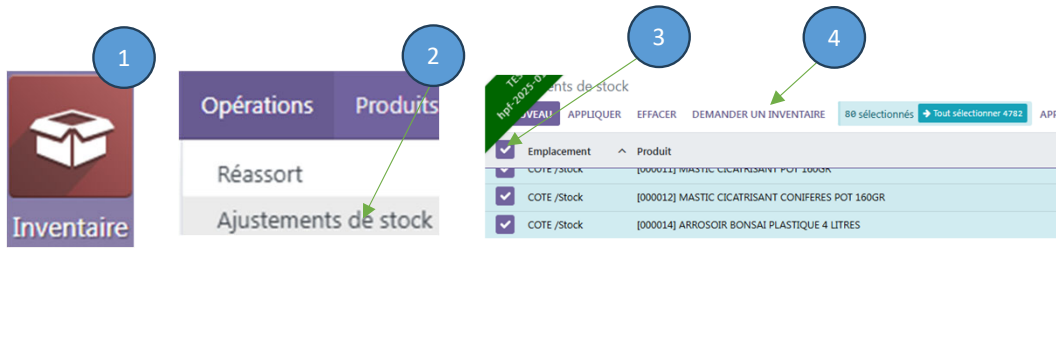

**1** Inventaire

**2** Opérations Produits

**3** Ajustements de stock

**4** Tout sélectionner

Emplacement	Produit
COTE / Stock	[000011] MASTIC CICATRISANT POT 160GR
COTE / Stock	[000012] MASTIC CICATRISANT CONIFERES POT 160GR
COTE / Stock	[000014] ARROSOIR BONSAI PLASTIQUE 4 LITRES

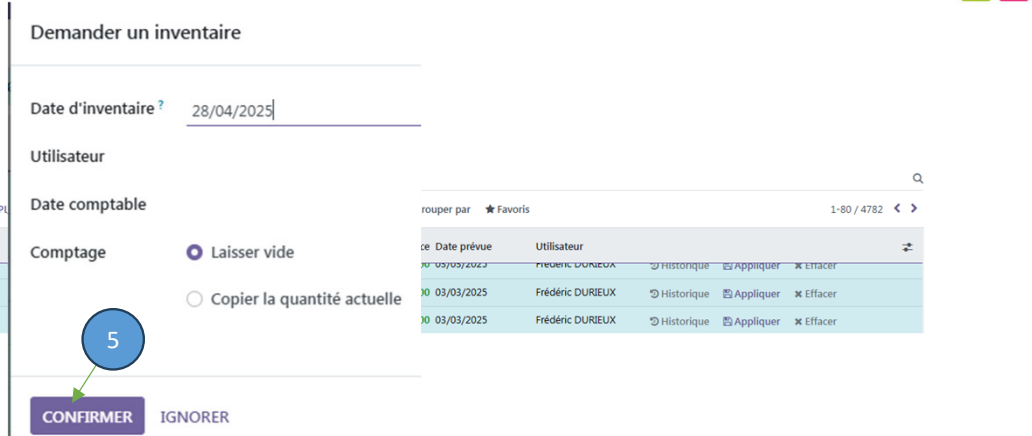

Demander un inventaire

Date d'inventaire ? 28/04/2025

Utilisateur

Date comptable

Comptage  Laisser vide  Copier la quantité actuelle

**5** CONFIRMER IGNORER

Date prévue	Utilisateur
03/03/2025	Frédéric DURIEUX
03/03/2025	Frédéric DURIEUX



**6** Ajustements de stock

**7** Tout sélectionner

**8** Export

Maj

Emplacement	Produit	Quantité comptée	Différence	Date prévue	Utilisateur
COTE / Stock	[000399] LAVANDE PAPILLON Cont 3L			28/04/2025	
COTE / Stock	[000400] LEUCOTHOE SCARLETTA Cont 3L	-1,00	Unit...	28/04/2025	
COTE / Stock	[000401] LIATRIS SPICATA Cont 3L	-1,00	Unit...	28/04/2025	
COTE / Stock	[000404] LIS, LYS, LILLIUM Cont 2L	-2,00	Unit...	28/04/2025	

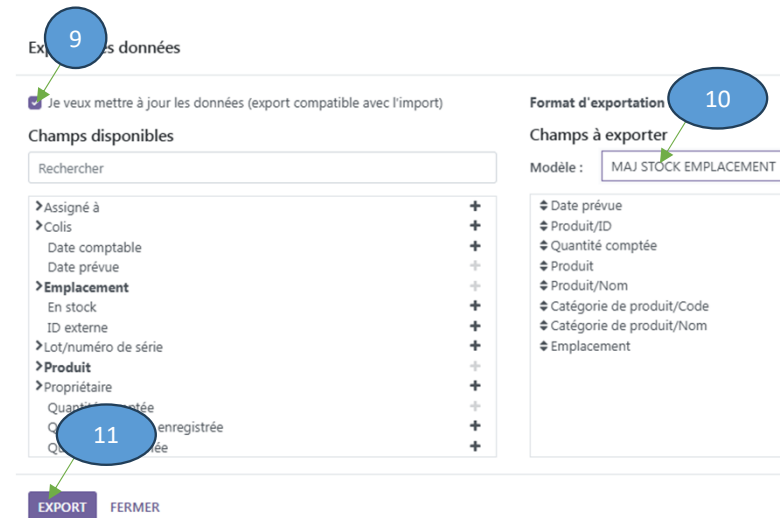

**9** Export des données

Je veux mettre à jour les données (export compatible avec l'import)

Format d'exportation **10**

Champs disponibles

Champs à exporter

Modèle : MAJ STOCK EMBLEMENT

**11** EXPORT FERMER

# Comment préparer des listes de comptages par rayon/famille ?

Quants (stock.quant).xlsx

Créer des listes de comptage séparées pour répartir les comptages entre différentes personnes

- 1 Se placer sur A2
- 2 Figurer les volets
- 3 Sélectionner des lignes 2 jusqu'à la fin de la liste

A	B	C	D	E	F	G
Date prévue	Produit/ID	Quantit	Produit	Produit/Nom	Catégorie d	Catégorie de produit/Nom
2025-12-31	__export__product_product_60865_11722ea2	3,00	[000062] ABRICOTIER 'POLONAIS'	ABRICOTIER 'POLONAIS'	040801	FRUITIERS
2025-03-03	__export__product_product_61801_f1dacc6	3,00	[000138] SAPIN NORDMANN PREMIUM COUPE 225/250 + BUCHE OFFERTE	SAPIN NORDMANN PREMIUM COUPE 225/250 + BUCHE OFFERTE	040601	NORDMAN COUPE
2025-03-03	__export__product_product_63145_b8ff261c	6,00	[000390] HELICHRYSUM	HELICHRYSUM	030499	DIVERS VIVACES
2025-03-03	__export__product_product_63143_9ec1376b	6,00	[DDP001458001] LIERRE COMMUN 'ELEGANTISSIMA'	LIERRE COMMUN 'ELEGANTISSIMA'	040499	DIVERS GRIMPANTES PEPI
2025-03-03	__export__product_product_63139_cbad8c99	6,00	[000530] BRUYÈRE DARLEYENSIS	BRUYÈRE DARLEYENSIS	030403	BRUYERE

- 4 Trier par code famille croissant

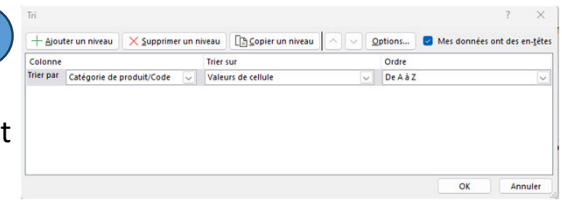

- 5 Insérer une colonne de comptage

A	B	C	D	E	F	G	H
Date prévue	Produit/ID	comptage	Quantit	Produit	Produit/Nom	Catégorie d	Catégorie de produit/Nom
1179	2025-03-03 __export__product_product_61372_033d488	6,00	[DDP002892001] STIPA TENUSSIMA PONY TAILS	STIPA TENUSSIMA PONY TAILS	030401	GRAMINEES	
1180	2025-03-03 __export__product_product_61371_15574a6	6,00	[000942] FETUQUE ELIJAH BLUE	FETUQUE ELIJAH BLUE	030401	GRAMINEES	
1181	2025-03-03 __export__product_product_60402_478f0e3f	6,00	[000287] CAREX VARIES	CAREX VARIES	030401	GRAMINEES	
1182	2025-03-03 __export__product_product_60401_82da7314	6,00	[000208] CAREX PRAIRIE FIRE	CAREX PRAIRIE FIRE	030401	GRAMINEES	
1183	2025-03-03 __export__product_product_61375_a12e978	6,00	[DDP007519401] LAVANDE STOECHAS PAPILLON	LAVANDE STOECHAS PAPILLON	030402	LAVANDE	
1184	2025-03-03 __export__product_product_61374_f55eab940	6,00	[000399] LAVANDE PAPILLON	LAVANDE PAPILLON	030402	LAVANDE	
1185	2025-03-03 __export__product_product_60564_3b1e0360	6,00	[000398] LAVANDE 'HIDCOTE BLUE'	LAVANDE 'HIDCOTE BLUE'	030402	LAVANDE	
1186	2025-03-03 __export__product_product_63139_cbad8c99	6,00	[000530] BRUYÈRE DARLEYENSIS	BRUYÈRE DARLEYENSIS	030403	BRUYERE	

- 6 Créer des onglets par famille ou rayon : clic droit

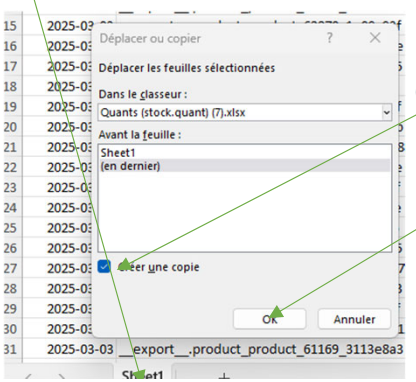

- 9 Supprimer le reste des articles

881	2025-03-03 __export__product_product_50884_e88219a1	6,00	[PMA007510] DV GAZON RUSTIQUE ENRICHIS POCHÉ 3 KG	DV GAZON RUSTIQUE ENRICHIS POCHÉ 3 KG	010203	GRAINES GAZON ET ENGRAIS	
882	2025-03-03 __export__product_product_50883_8fa9f7e8	6,00	[PMA007509] DV GAZON RUSTIQUE ENRICHIS BOITE 500G	DV GAZON RUSTIQUE ENRICHIS BOITE 500G	010203	GRAINES GAZON ET ENGRAIS	
883	2025-03-03 __export__product_product_50880_09f8f998	6,00	[PMA007506] DV GAZON REGARNISSAGE ENRICHIS BOITE 500G	DV GAZON REGARNISSAGE ENRICHIS BOITE 500G	010203	GRAINES GAZON ET ENGRAIS	
884	2025-03-03 __export__product_product_50882_601a113c	6,00	[PMA007508] DV GAZON RUSTIQUE ENRICHIS BOITE 1 KG	DV GAZON RUSTIQUE ENRICHIS BOITE 1 KG	010203	GRAINES GAZON ET ENGRAIS	
885	2025-03-03 __export__product_product_61300_cac0d160	6,00	[001292] STRELITZIA, OISEAU DE PARADIS	STRELITZIA, OISEAU DE PARADIS	020299	DIVERS PLANTES FLEURIES	
886	2025-03-03 __export__product_product_61299_b4fd2795	6,00	[DDP007082001] STRELITZIA, OISEAU DE PARADIS	STRELITZIA, OISEAU DE PARADIS	020299	DIVERS PLANTES FLEURIES	
887	2025-03-03 __export__product_product_61298_eebcaaa6	6,00	[DDP007082002] STRELITZIA, OISEAU DE PARADIS	STRELITZIA, OISEAU DE PARADIS	020299	DIVERS PLANTES FLEURIES	
888	2025-03-03 __export__product_product_61129_413c8ac4	6,00	[DDP012173001] PHALAENOPSIS, ORCHIDÉE PAPILLON	PHALAENOPSIS, ORCHIDÉE PAPILLON	020299	DIVERS PLANTES FLEURIES	



- 10 Renommer

# Comment mettre à jour la liste de comptage ?

1  
Quants (stock.quant) (8).xlsx

2  
Saisir les Quantités comptées

3  
Ne conserver que :  
id & Quantité comptée

id	inventory_date	product_id/id	inventory	product_id	product_id/name	product_ca	product_catg_id/name	location_id
_export_.stock_quant_359_24b	2025-12-31	_export_.product_product_256	0,00	[PMA005308] TERREAU	TERREAU REMPOTAGE PL. VERTES	060102	TERREAUX BIO	COTE /Stock
_export_.stock_quant_409_f409	2025-12-31	_export_.product_product_256	51,00	[PMA005275] TERREAU SEMIS UAB	TERREAU SEMIS UAB 20L SECRET	060102	TERREAUX BIO	
_export_.stock_quant_581_a18	2025-12-31	_export_.product_product_256	12,00	[PMA005303] TERREAU BONSAÏ	TERREAU BONSAÏ UAB 6L SECRET	060102	TERREAUX BIO	
_export_.stock_quant_625_a65f	2025-04-28	_export_.product_product_209	0,00	[000018] TERREAU PRO 20 LITRES	TERREAU PRO 20 LITRES	060102	TERREAUX BIO	
_export_.stock_quant_787_457	2025-12-31	_export_.product_product_256	0,00	[PMA005306] TERREAU	TERREAU ORCHIDÉES UAB 6L	060102	TERREAUX BIO	
_export_.stock_quant_173_57cf	2025-12-31	_export_.product_product_264	41,00	[PMA011626] NUTRITERRE FUMIER	NUTRITERRE FUMIER DE FERME 10	060103	AMENDEMENTS	
_export_.stock_quant_373_8b5	2025-12-31	_export_.product_product_264	69,00	[PMA011627] NUTRITERRE FUMIER	NUTRITERRE FUMIER DE FERME 20	060103	AMENDEME	
_export_.stock_quant_157_294	2025-12-31	_export_.product_product_256	25,00	[PMA000130] NUTRIPLANTE SEAU	NUTRIPLANTE SEAU 3,5KG HPF	060201	ENGRAIS BIO (10%)	
_export_.stock_quant_487_b12	2025-12-31	_export_.product_product_256	0,00	[PMA000251] ENGRAIS LAURIER	ENGRAIS LAURIER ROSE - 0,750 KG	060201	ENGRAIS BIO (10%)	
_export_.stock_quant_613_734	2025-12-31	_export_.product_product_264	0,00	[PMA008171] ENG LIQ OLIVIER	ENG LIQ OLIVIER FIGUIER - 0,8 L	060201	ENGRAIS BIO (10%)	
_export_.stock_quant_615_183	2025-12-31	_export_.product_product_264	0,00	[PMA008173] ENG LIQ ORCHIDEE-	ENG LIQ ORCHIDEE - 0,4 L DCM	060201	ENGRAIS BIO (10%)	
_export_.stock_quant_663_77b	2025-12-31	_export_.product_product_264	0,00	[PMA008165] ENG LIQ CACTEES -	ENG LIQ CACTEES - 0,25 L DCM	060201	ENGRAIS BIO (10%)	

id	inventory_quantity
_export_.stock_quant_359_24b	0,00
_export_.stock_quant_409_f409	51,00
_export_.stock_quant_581_a18	12,00
_export_.stock_quant_625_a65f	0,00
_export_.stock_quant_787_457	0,00
_export_.stock_quant_173_57cf	41,00
_export_.stock_quant_373_8b5	69,00
_export_.stock_quant_157_294	25,00
_export_.stock_quant_487_b12	0,00

# Comment remettre à zéro le stock ?

**1** **Inventaire**

**2** **Opérations** / **Produits**

**3** Réassort

**4** Ajustements de stock

**5** Exporter les données

Je veux mettre à jour les données (export compatible avec l'import)

**6** Champs disponibles

- Assigné à (user\_id)
- Colis (package\_id)
- Date comptable (accounting\_date)
- Date prévue (inventory\_date)
- Emplacement (location\_id)
- En stock (on\_hand)
- ID externe (id)
- Lot/numéro de série (lot\_id)
- Produit (product\_id)
- Propriétaire (owner\_id)
- Quantité comptée (inventory\_quantity)
- Quantité comptée-enregistrée (inventory\_quantity\_set)
- Quantité inventoriée (inventory\_quantity\_auto\_apply)

**7** Format d'exportation : **XLSX**

**8** Champs à exporter

Modèle : Quantité comptée (inventory\_quantity)

**9** EXPORT FERMER

**10** Vue d'ensemble Opérations Produits Analyse Configuration

**11** Inventaires de stock

80 sélectionnés **Tout sélectionner 4753** APPLI

**12** Emplacement ^ Produit

COTE /Stock [000001] PLANTPROD/FERTY 15-05-30

COTE /Stock [000001] PROBIOTERRE 1KG

**13** Ne conserver que Quantité comptée

**14** Enregistrer le fichier

**15** Quants (stock.quant) RAZ.xlsx

**16** Favoris

**17** Enregistrer la recherche actuelle

**18** Importer des enregistrements

**19** Inventaires de stock /

**20** CHARGER LE FICHIER

**21** Inventaires de stock / Importer un fichier

**22** Fichier importé

**23** Tout semble correct.

Colonne de fichier Champ Odoo

**24** ID externe

**25** Quantité comptée

**26** Importation par lot

Le fichier sera importé par lots

Limitation des lots commencer à la ligne

500

1

**27** Vue d'ensemble Opérations Produits Analyse Configuration

**28** Inventaires de stock

**29** APPLIQUER À TOUT

Emplacement	Produit	Quantité en stock	UdM	Quantité comptée	Différence	Date prévue
<input type="checkbox"/>	COTE /Stock [000007] AKADAMA 2/6 14 LITRES TARIF REDUIT FFB	10,00	Unités	0,00	-10,00	31/12/2025
<input type="checkbox"/>	COTE /Stock [000009] KANUMA 2,8/6 17 LITRES TARIF PUBLIC	10,00	Unités	0,00	-10,00	31/12/2025
<input type="checkbox"/>	COTE /Stock [000011] MASTIC CICATRISANT POT 160GR	10,00	Unités	0,00	-10,00	31/12/2025

**30** Votre stock est actuellement vide

# Comment importer la liste de comptage ?

TEST hpff-2025-04

Quantités de stock

RECHERCHER APPLIQUER À TOUT

Emplacement... Produit

COTE /Stock [000399] LAVANDE PAPILLON Cont 3L -4,00 Unit...

Recherche...

Filtres Regrouper par Favoris

1

Enregistrer la recherche actuelle

Importer des enregistrements

TEST hpff-2025-04

Quantités de stock / Importer un fichier

RECHERCHER TEST CHARGER UN FICHER ANNULER

2

3

4

Fichier importé

Quants (stock.quant) (COTEPL....xlsx)

Utiliser la première ligne comme entête

Importation par lot

Limitation des lots 2000 Démarrer à la ligne 1

Tout semble correct.

Colonne de fichier Champ Odoo

id ID externe

inventory\_quantity 1.5 Quantité comptée

TEST hpff-2025-04

Quantités de stock

RECHERCHER APPLIQUER EFFACER DEMANDER UN INVENTAIRE 444 sélectionnés APPLIQUER À TOUT

Emplacement... Produit

Emplacement...	Produit	Quantité en sto...	UdM	Quantité compt...	Différence	Date prév...
COTE /Stock	[PMA011627] NUTRITERRE FUMIER DE FERME 20 KG HP...	-12,00	Unit...	69,00	81,00	31/12/2025
COTE /Stock	[PMA000009] TERREAU PLANTATION 45L HPF	-6,00	Unit...	62,00	68,00	31/12/2025
COTE /Stock	[PMA005275] TERREAU SEMIS UAB 20L SECRET	-9,00	Unit...	51,00	60,00	31/12/2025
COTE /Stock	[PMA011626] NUTRITERRE FUMIER DE FERME 10 KG HP...	-9,00	Unit...	41,00	50,00	31/12/2025
COTE /Stock	[PMA012437] TERREAU AGRUMES PLANTES MED 40L U...	-4,00	Unit...	31,00	35,00	31/12/2025
COTE /Stock	[PMA000130] NUTRIPLANTE SEAU 3,5KG HPF UAB	-12,00	Unit...	25,00	37,00	31/12/2025
COTE /Stock	[PMA000010] TERREAU TOUT EN UN AVEC RHIZO 45L ...	-10,00	Unit...	14,00	24,00	31/12/2025
COTE /Stock	[PMA005303] TERREAU BONSAÏ UAB 6L SECRET (1/4 BO...	-2,00	Unit...	12,00	14,00	31/12/2025

5

Référence/motif de l'ajustement

6

Quantity Updated du 28 04 25

Référence/motif d'inventaire

7

APPLIQUER IGNORER

TEST hpff-2025-04

Quantités de stock

RECHERCHER APPLIQUER À TOUT

Emplacement... Produit

Emplacement...	Produit	Quantité en sto...	UdM	Quantité compt...	Différence	Date prév...
COTE /Stock	[PMA011627] NUTRITERRE FUMIER ...	69,00	Unit...			31/12/2025
COTE /Stock	[PMA000009] TERREAU PLANTATIO...	62,00	Unit...			31/12/2025
COTE /Stock	[PMA005275] TERREAU SEMIS UAB ...	51,00	Unit...			31/12/2025
COTE /Stock	[PMA011626] NUTRITERRE FUMIER ...	41,00	Unit...			31/12/2025

Nouvelle valeur de stock

# Comment calculer la valeur de l'inventaire ?

1 **Inventaire**

2 **Valorisation**

3 **Valorisation à la date**

4 **Tout sélectionner 1874**

5 **VALORISATION À LA DATE**

6 **Valorisation à la date ? 29/04/2025 16:03:33**

7 **CONFIRMER ANNULER**

Date	Référence	Produit	Unité de mesu...	Valeur tot...
28/04/2025 16:53:21	Quantity Updated du 28 04 ...	[DDP002697602] TR	€ Unités	460,00 €
28/04/2025 16:53:21	Quantity Updated du 28 04 ...	[PMA011627] NUTR	€ Unités	392,04 €
28/04/2025 16:53:21	Quantity Updated du 28 04 ...	[PMA000009] TERRE	€ Unités	352,92 €
28/04/2025 16:53:21	Quantity Updated du 28 04 ...	[001507] PHOTINIA 'CARRE ROU... COTE PLANT...	9,00 38,00 € Unités	342,00 €
28/04/2025 16:53:21	Quantity Updated du 28 04 ...	[PMA000130] NUTRIPLANTE SEA... COTE PLANT...	37,00 8,42 € Unités	311,54 €
28/04/2025 16:53:21	Quantity Updated du 28 04 ...	[PMA0052751] TERREAU SEMIS U... COTE PLANT...	60 00 3,26 € Unités	195,60 €

8 **Valorisation à la date**

9 **Export**

10 **Exporter les données**

Je veux mettre à jour les données (export compatible avec l'import)

**Format d'exportation :**  XLSX  CSV

**Champs disponibles**

- Rechercher
- >Catégorie de produit (categ\_id)
- Correction de la valeur de la facture avec la devise de la facture (price\_diff\_value)
- >Couche de valorisation d'inventaire (stock\_valuation\_layer\_ids)
- Créé le (create\_date)
- Créé par (create\_uid)
- Dernière mise à jour le (write\_date)
- >Dernière mise à jour par (write\_uid)
- Dernière mise à jour le (\_last\_update)
- Description
- >Devise (currency\_id)

**Champs à exporter**

- Créé le (create\_date)
- Produit (product\_id)
- Quantité (quantity)
- Référence (reference)
- Société (company\_id)
- Unité de mesure (uom\_id)
- Valeur totale (value)
- Valeur unitaire (unit\_cost)

**EXPORT FERMER**

## Couche de valorisation d'inventaire (stock.valuation.layer).xlsx

Insérer une ligne de calcul du total

11

Créé le	Produit	Quantité	Référence	Société	Unité de	Valeur totale	Valeur unitaire
						<b>85 260,00</b>	
2025-04-28 16:53:21	[DDP002697602] TRACHYCARPUS FORTUNEI TRONC 280/300 Cont 300L	1	Quantity Updated du 28 04 25	COTE PLANTES	Unités	460,00	460,00
2025-04-28 16:53:21	[PMA011627] NUTRITERRE FUMIER DE FERME 20 KG HPF UAB	81	Quantity Updated du 28 04 25	COTE PLANTES	Unités	392,04	4,84
2025-04-28 16:53:21	[PMA000009] TERREAU PLANTATION 45L HPF	68	Quantity Updated du 28 04 25	COTE PLANTES	Unités	352,92	5,19
2025-04-28 16:53:21	[001507] PHOTINIA 'CARRE ROUGE' Cont 5L	9	Quantity Updated du 28 04 25	COTE PLANTES	Unités	342,00	38,00
2025-04-28 16:53:21	[PMA000130] NUTRIPLANTE SEAU 3,5KG HPF UAB	37	Quantity Updated du 28 04 25	COTE PLANTES	Unités	311,54	8,42
2025-04-28 16:53:21	[PMA005275] TERREAU SEMIS UAB 20L SECRET	60	Quantity Updated du 28 04 25	COTE PLANTES	Unités	195,60	3,26
2025-04-28 16:53:21	[PMA000010] TERREAU TOUT EN UN AVEC RHIZO 45L HPF	24	Quantity Updated du 28 04 25	COTE PLANTES	Unités	155,76	6,49
2025-04-28 16:53:21	[PMA011626] NUTRITERRE FUMIER DE FERME 10 KG HPF UAB	50	Quantity Updated du 28 04 25	COTE PLANTES	Unités	145,50	2,91
2025-04-28 16:53:21	[000001] PLANTPROD/FERTY 15-05-30	18	Quantity Updated du 28 04 25	COTE PLANTES	Unités	117,00	6,50
2025-04-28 16:53:21	[000330] DIPLADÉNIA Pot D10,5cm B	55	Quantity Updated du 28 04 25	COTE PLANTES	Unités	92,40	1,68
2025-04-28 16:53:21	[001350] DIPLADENIA D14 ESPALIER Pot D14cm	6	Quantity Updated du 28 04 25	COTE PLANTES	Unités	84,60	14,10
2025-04-28 16:53:21	[001517] CACTUS / PLANTES GRASSES DIVERS Pot D5,5cm	25	Quantity Updated du 28 04 25	COTE PLANTES	Unités	80,00	3,20
2025-04-28 16:53:21	[DDP007159004] JASMIN ETOILE, RHYNCOSPERMUM, TRACHELOSPERMUM Cont 3L H100-125cm	9	Quantity Updated du 28 04 25	COTE PLANTES	Unités	79,20	8,80
2025-04-28 16:53:21	[DDP004007002] FUSAIN DU JAPON, EUONYMUS JAPONICUS BRAVO PALISSEE 115*100 Cont 45L Espalier	1	Quantity Updated du 28 04 25	COTE PLANTES	Unités	70,00	70,00
2025-04-28 16:53:21	[DDP011887881] MAGNOLIA GRANDIFLORA LITTLE GEM Cont 20L 1/2 tige	1	Quantity Updated du 28 04 25	COTE PLANTES	Unités	57,00	57,00
2025-04-28 16:53:21	[001356] DIPLADENIA D14 Pot D14cm	4	Quantity Updated du 28 04 25	COTE PLANTES	Unités	56,40	14,10
2025-04-28 16:53:21	[DDP008256003] GLYCINE CHINENSIS PROLIFIC 1/2 tige	1	Quantity Updated du 28 04 25	COTE PLANTES	Unités	50,00	50,00
2025-04-28 16:53:21	[DDP007594077] EUCALYPTUS 'GUNNII' Cont 10L	2	Quantity Updated du 28 04 25	COTE PLANTES	Unités	48,98	24,49
2025-04-28 16:53:21	[000607] SALADES VARIÉES Motte de 1 Jeune plant	804	Quantity Updated du 28 04 25	COTE PLANTES	Unités	48,24	0,06
2025-04-28 16:53:21	CITRONNIER, CITRUS LIMONIA Cont 10L REMP	2	Quantity Updated du 28 04 25	COTE PLANTES	Unités	45,80	22,90
2025-04-28 16:53:21	[001485] LOROPETALUM POURPRE Cont 6L Cône	3	Quantity Updated du 28 04 25	COTE PLANTES	Unités	44,40	14,80
2025-04-28 16:53:21	[DDP006234001] IBERIS 'MASTERPIECE', CORBEILLE D'ARGENT Cont 1L	17	Quantity Updated du 28 04 25	COTE PLANTES	Unités	41,65	2,45
2025-04-28 16:53:21	[001504] LOROPETALUM POURPRE BLACK PEARL Cône H80-100cm	1	Quantity Updated du 28 04 25	COTE PLANTES	Unités	40,00	40,00
2025-04-28 16:53:21	[001506] PHOTINIA 'CARRE ROUGE' Cont 25L H125-150cm	1	Quantity Updated du 28 04 25	COTE PLANTES	Unités	38,00	38,00
2025-04-28 16:53:21	[001470] CITRONNIER '4 SAISONS' MINI Cont 2,5L	1	Quantity Updated du 28 04 25	COTE PLANTES	Unités	36,00	36,00
2025-04-28 16:53:21	[DDP007133002] CITRONNIER '4 SAISONS' Cont 12L	1	Quantity Updated du 28 04 25	COTE PLANTES	Unités	36,00	36,00
2025-04-28 16:53:21	[PMA013349] CISAILLE A HAIE DROIT 200/650MM ALU	1	Quantitv Updated du 28 04 25	COTE PLANTES	Unités	35,08	35,08

# Annexe 1: Comment saisir un inventaire avec smartphone/tablette ?

Si tous les articles identiques sont sur le même emplacement

**1** Codes-barres

**2** Réception (entrée)  
Livraison (sortie)  
Transfert interne  
Inventaire

**3** Manuel?  
Read items?

**4**

**5**

**6** Scan Packaging, Product, Lot

**7**

**8**

**9** APPLIQUER

QUANTITÉS INVENTAIRE			
000005] POMICE 3/6 20 LITRES	2,00		
mpl : COTE /Stock			
DDP007553861] DIPLADENIA SUSP26	2,00		
usp 26cm			
mpl : COTE /Stock			

Pour valider l'inventaire des lignes saisies, ou attendre d'avoir saisi toutes les lignes, puis valider du back office

# ANNEXE 2 : Comment s'organiser les jours avant le comptage ?

1  
J-7  
Faire un plan du point de vente en numérotant les îlots

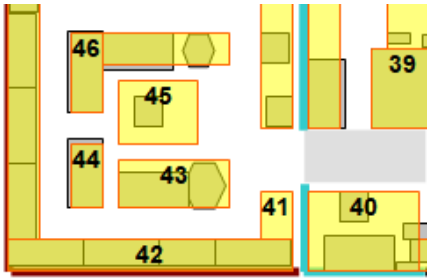

FACULTATIF: possibilité de saisir les n° îlot dans les champs *Emplacement*

**IMPORTANT:** Veillez à ce que tous les articles identiques soient regroupés sur le même îlot

2  
J-1  
Imprimer :  
- Affichettes  
- Organisation du comptage  
- (listes de comptage si papier)

Balilage zones.ppt

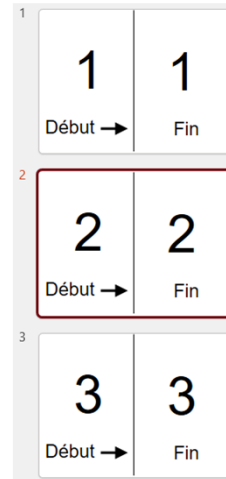

Organisation du comptage.docx

Organisation du comptage					
N° ZONE	INVENTORIEE PAR	FINI	N° ZONE	INVENTORIEE PAR	FINI
1			21		
2			22		
3			23		
4			24		
5			25		
6			26		

3  
J-1  
soir  
Placer les affichettes

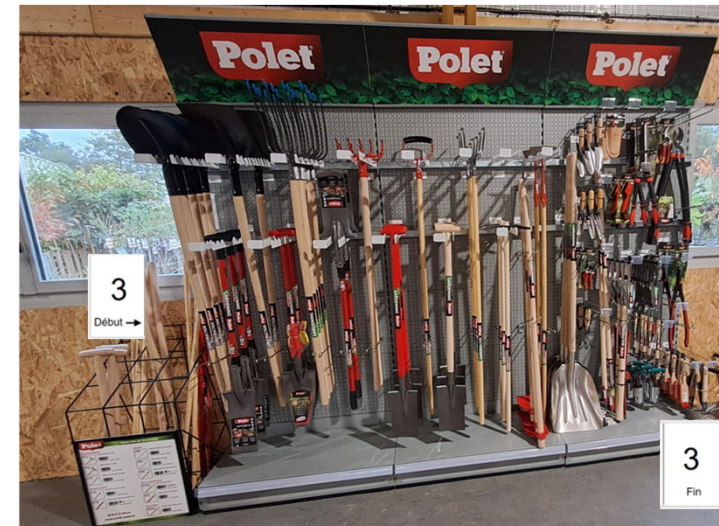
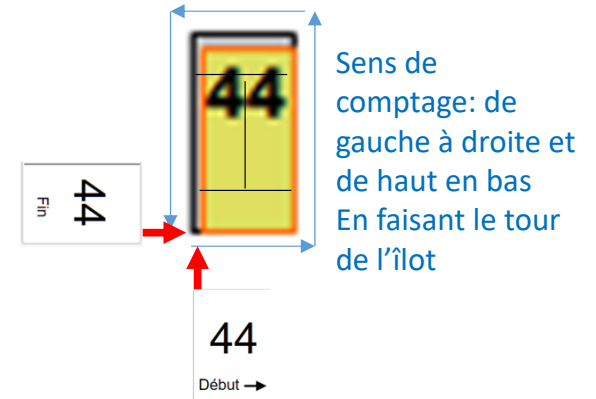

3  
Fin

# ANNEXE 3 : Comment s'organiser le jour du comptage ?

1 Attribuez à chaque personne une zone

2 Comptage avec liste de comptage papier (par rayon/famille) ou saisie portable/tablette

3 Notez quand c'est terminé

4 Attribuez une nouvelle zone à la personne disponible

INVENTAIRE

## Organisation du comptage

En rouge difficile

N° ZONE	INVENTORIEE PAR	FINI	N° ZONE	INVENTORIEE PAR	FINI
1	Dællq	[	21	Dællq	
2			22		
3	Iærh	[	23		
4	Iærh		24		
5			25		
6			26		

Comptage avec liste de comptage papier :  
 Importez le fichier Excel modifié